MJV SOUDANT

Salle de vente aux enchères d'antiquités

LE JOURNAL

N°4 - Vente XIII & XIV - Dimanche 13 & 29 mars 2022 www.mjvsoudant.be Rue de Bertransart 60, 6280 Gerpinnes

VENTE XIII - DIMANCHE 13 MARS 2022

En exclusivité la cession des collections privées d'une antiquaire retraitée du pays liégeois. Petites estimations, peu de réserves ! Mais aussi une très belle collection de verreries art nouveau et art déco comprenant du val Saint Lambert et de belles pièces françaises.

Exclusieve verkoop van de privécollecties van een gepensioneerde antiquair uit Luik. Kleine schattingen, weinig reserves ! Maar ook een zeer fraaie collectie art-nouveau- en art-decoglaswerk waaronder Val Saint Lambert en prachtige Franse stukken.

Exclusive sale of the private collections of a retired antique dealer from Liège. Small estimates, few reserves ! But also a very fine collection of art nouveau and art deco glassware including Val Saint Lambert and beautiful French pieces.

VENTE XIV - MARDI 29 MARS 2022

DISPERSION DE L'EXCEPTIONNELLE COLLECTION DE MADAME DUMONT-DELVILLÉ

Une vie entière dédiée à la passion des poupées anciennes haut de gamme.

VERSPREIDING VAN DE UITZONDERLIJKE COLLECTIE VAN MEVROUW DUMONT-DELVILLÉ

Een heel leven gewijd aan de passie van hoogwaardige antieke poppen.

DISPERSION OF THE EXCEPTIONAL COLLECTION OF MADAME DUMONT-DELVILLÉ

A whole life dedicated to the passion of high-end antique dolls. Exceptional collection of high-end dolls

LES COLLECTIONS DE MADAME D.
DE COLLECTIES VAN MEVROUW D.
THE COLLECTIONS OF MRS D.

Il y a quelques années avant la salle de vente nous étions antiquaires à la rue Haute à Bruxelles. Nous avions vendu à une collectionneuse un joli bronze dans le goût de Clodion. Depuis ce premier achat, cette nouvelle cliente avait pris l'habitude de nous rendre visite de temps à autre avec son époux ou des amis. Bien que n'étant pas du métier, sa mère et son grand-père avaient exercé une longue carrière d'antiquaire depuis la seconde guerre mondiale et elle avait gardé un goût pour les antiquités. Un jour notre cliente se présenta au magasin avec quelques beaux objets à vendre provenant de sa maman, antiquaire retraitée depuis plusieurs années déjà. Nous avions fait affaire et je fus invité à réaliser d'autres achats sur place dans la belle maison de maître familiale. Que de belles choses... Un tri s'opérait en vue d'un départ vers une plus petite habitation. Mais les plus belles pièces restèrent dans la collection, je me contentai de quelques sympathiques emplettes. Les années passèrent. Le magasin de Bruxelles fut remis et MJV SOUDANT commençait son aventure. Il y a deux mois, notre sympathique cliente nous a annoncé que sa maman, âgée mais en très bonne forme avait pris la décision d'intégrer une maison de repos. C'est ainsi que le contenu de sa maison allait intégrer le marché de l'art. Et nous avons été choisi... Une belle variété de d'antiquités et objets d'arts que nous disperserons le 13 mars. Des objets vierges sur le marché acquis parfois par l'aïeul dans les années quarante et précieusement conservés au seins des murs familiaux ! Près de 80 petits trésors du XVII au début du XXème siècle en exclusivité !

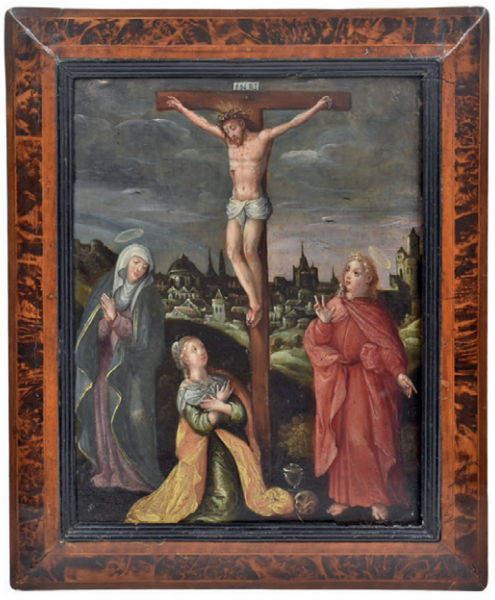

Enkele jaren voor de oprichting van ons veilinghuis waren we antiquairs in de Hoogstraat in Brussel. We hadden een mooi brons in de stijl van Clodion verkocht aan een verzamelaarster. Na deze eerste aankoop had deze nieuwe cliënte de gewoonte aangenomen om ons af en toe een bezoek te brengen met haar man of vrienden. Hoewel ze niet in het vak zat, hadden haar moeder en grootvader sinds de Tweede Wereldoorlog een lange carrière als antiquair uitgebouwd en had ze nog altijd een voorliefde voor antiek. Op een dag kwam onze cliënte naar de winkel om een aantal mooie voorwerpen te koop aan te bieden die afkomstig waren van haar moeder, een antiquair die al enkele jaren met pensioen was. We kwamen tot een deal en ik werd uitgenodigd om andere aankopen ter plaatse te komen doen in het prachtige herenhuis van de familie. Wat een mooie dingen trof ik daar... Ze waren met een selectie bezig met het oog op vertrek naar een kleinere woning. Maar de mooiste stukken bleven in de collectie, ik stelde me tevreden met een paar leuke aankopen. De jaren gingen voorbij. De Brusselse winkel werd opgedoekt en MJV SOUDANT begon aan zijn avontuur. Twee maanden geleden vertelde onze vriendelijke cliënte ons dat haar moeder, die intussen bejaard was maar in zeer goede conditie verkeerde, had besloten om in een rusthuis te gaan wonen. Zo zou de inboedel van haar huis op de kunstmarkt komen. En wij waren uitverkoren... Een mooie variatie aan antiek en kunstwerken die we op 13 maart gaan verspreiden. Voorwerpen die nog nooit op de markt zijn verschenen, soms aangekocht door de grootvader in de jaren veertig en kostbaar bewaard binnen de familiemuren! Bijna 80 exclusieve kleine schatten uit de XVIIe tot het begin van de XXe eeuw!

A few years ago before the auction started, we were antique dealers in the rue Haute in Brussels. We had sold a pretty bronze in the style of Clodion to a collector. Since this first purchase, this new customer had become accustomed to visiting us from time to time with her husband or friends. Although not in the business, her mother and grandfather have had a long career as antique dealer since the Second World War and she had retained a taste for antiques. One day our client came to the store with some beautiful items for sale from her mother who had been retired for several years. We did business and I was invited to make other purchases on site in the beautiful family mansion. What beautiful things... A sorting was taking place with a view to leaving for a smallerdwelling. But the most beautiful pieces remained in the collection, I contented myself with a few pleasant purchases. The years passed. The Brussels store was handed over and the MJV SOUDANT began its adventure. Two months ago, our friendly client told us that her mother, elderly but in very good shape, had made the decision to join a nursing home. This is how the contents of his house would enter the art market. And we were chosen... A nice variety of antiques and works of art that we will disperse on March 13. Virgin objects on the market sometimes acquired by the grandfather in the forties and preciously preserved within the family walls! Nearly 80 small treasures from the 17th to the beginning of the 20th century exclusively!

Attribué à Charles Hunsinger

Monumental plâtre unique et grandeur nature par Eugène Verboeckhoven en 1866.

Hippolyte Leroy

Saint Eloi XVème siècle

Auzoux, Paris

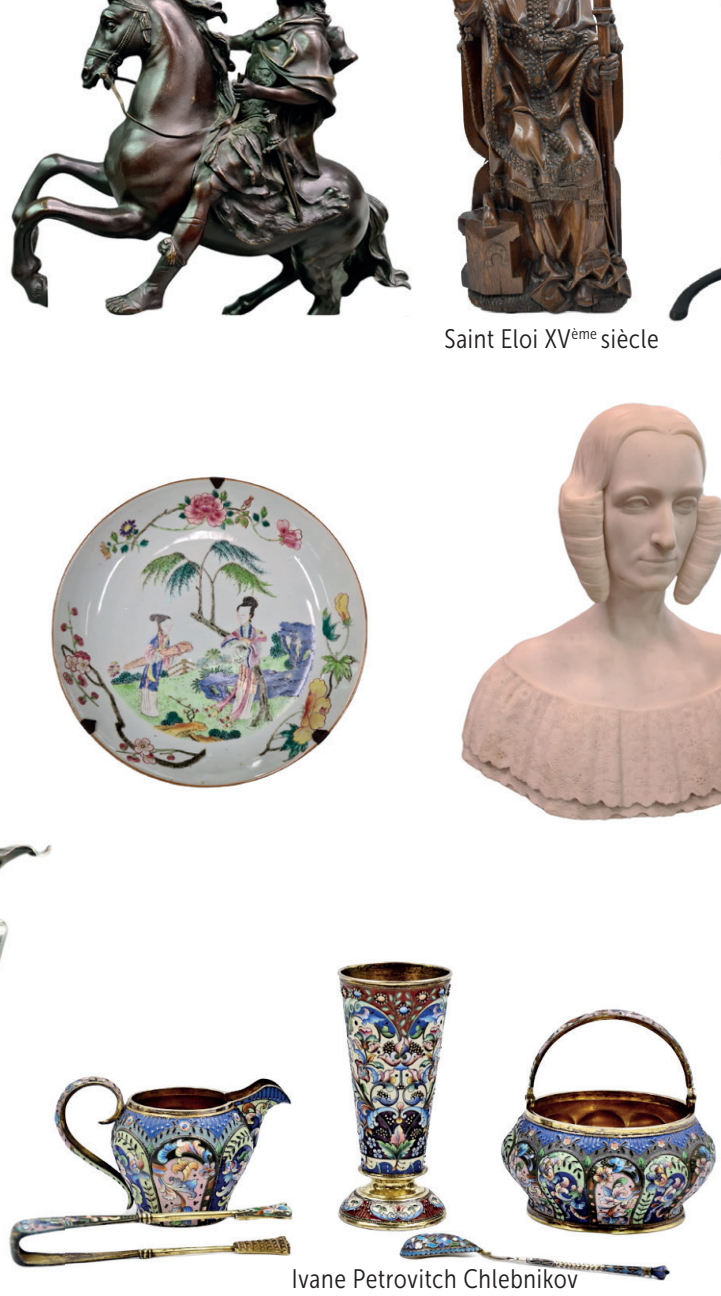

Ivane Petrovitch Chlebnikov

Anna Boch

LA COLLECTION DE VERRERIE
GLASSWERK VERZAMELING /GLASSWORK COLLECTION

Lucien Frank

Marcel Delmotte

Jean Ransy

Marcel Delmotte

Thierry Poncelet

Jean Lurcat

INNOVATION / NIEUWS VOOR 2022

VENTE EXCLUSIVE D'ART BELGE LE **21 JUILLET**, JOUR DE LA FETE NATIONALE

EXCLUSIEVE VERKOOP VAN BELGISCHE KUNST OP **21 JULI**, NATIONALE FEESTDAG

EXCLUSIVE SALE OF BELGIAN ART ON **JULY 21**, NATIONAL DAY DAY

Le jeudi 21 juillet notre pays fêtera sa 192ème année. Nous tiendrons une vente de 192 lots scrupuleusement sélectionnés dédiés à l'art belge dans diverses disciplines : Peinture, sculpture, céramique, verrerie, orfèvrerie, mobilier, bandes dessinées etc. Cet évènement sera fortement diffusé dans la presse francophone et néerlandophone et bien entendu il sera possible d'acheter par téléphone et sur le Live, les collectionneurs étant en vacances pourront ainsi réaliser de jolies acquisitions. Un catalogue spécial où figureront les 192 lots illustrés sera édité dès le mois de juin. L'exposition en nos locaux sera largement étendue et une pré-exposition reprenant une partie des lots se tiendra à la côte belge ! Pour inclure de belles pièces : Contactez-nous dès à présent, le catalogue du 21 juillet est déjà en marche.

info@mjvsoudant.be

Op donderdag 21 juli viert ons land zijn 192e verjaardag. We houden dan een veiling van 192 zorgvuldig geselecteerde kavels die in het teken staan van Belgische kunst in verschillende disciplines: schilderkunst, beeldhouwkunst, keramiek, glaswerk, zilverwerk, meubels, strips, enz. Dit evenement zal veel aandacht krijgen in de Franstalige en Nederlandstalige pers en uiteraard zal het mogelijk zijn om telefonisch en Live te kopen. Verzamelaars die dan op vakantie zijn, zullen toch mooie aanwinsten kunnen kopen. In juni verschijnt een speciale geïllustreerde catalogus met de 192 kavels. Ze zullen uitgebreid worden tentoongesteld in ons pand en er komt ook een voortentoonstelling met een deel van de kavels aan de Belgische kust! Om mooie stukken te laten opnemen: neem nu reeds contact met ons op, de catalogus van 21 juli wordt al volop samengesteld. info@mjvsoudant.be.

On Thursday July 21, our country will celebrate its 192nd year. We will be holding a sale of 192 meticulously selected lots dedicated to Belgian art in various disciplines: Painting, sculpture, ceramics, glassware, silverware, furniture, comics, etc. This event will be heavily publicized in the French and Dutch speaking press and of course it will be possible to buy by phone and on Live, collectors who are on vacation will be able to make nice acquisitions. A special catalog containing the 192 illustrated lots will be published in June. The exhibition on our premises will be widely extended and a pre-exhibition including part of the lots will be held on the Belgian coast! To include beautiful pieces: Contact us now, the July 21 catalog is already being build.

info@mjvsoudant.be

L'ART BELGE / BELGISCHE KUNST / BELGIAN ART

Gustave Camus (1914-1984) - Et le soleil se leva une nouvelle fois - Huile sur toile - 1966 - Dimensisons: 116 x 89 cm

Collection exceptionnelle
Uitzonderlijke collectie
Exceptional collection

VENTE XIV MARDI 29 MARS DÈS 13 HEURES

SALE XIV DINSDAG 29 MAART VANAF 13:00 UUR

SALE XIV TUESDAY MARCH 29TH FROM 1 P.M.

Madame Dumont-Delvillé possède l'une des collections les plus connues en Belgique. De nombreux articles de presse ont fait écho de sa dévorante passion pour les Bru, Jumeau ou autre rares poupées caractère. L'expert Jean-claude Cazenave de Paris s'est déplacé et a examiné et inventorié plus de 300 poupées durant trois jours pour former ce catalogue prestigieux de 230 lots. **L'exposition se tiendra du mardi 22 au samedi 26 mars de 10 à 18 heures (16h samedi).**

Mevrouw Dumont-Delvillé bezit een van de bekendste collecties van België. In tal van persartikels is haar onverzadigbare passie voor Bru, Jumeau en andere zeldzame karakterpoppen aan bod gekomen. De expert Jean-claude Cazenave uit Parijs kwam ter plaatse en onderzocht en inventariseerde drie dagen lang meer dan 300 poppen om deze prestigieuze catalogus van 230 kavels samen te stellen. **De tentoonstelling is te zien van dinsdag 22 t/m zaterdag 26 maart van 10 tot 18 uur (zaterdag tot 16 uur).**

Madame Dumont-Delvillé owns one of the most famous collections in Belgium. Many press articles have echoed of her devouring passion for Bru, Jumeau and other rare character dolls. The expert Jean-claude Cazenave from Paris traveled and examined and inventoried more than 300 dolls over three days to form this prestigious catalog of 230 lots. ***The exhibition will be held from Tuesday 22 to Saturday 26 March from 10 a.m. to 6 p.m. (4 p.m. Saturday).***

Prochaine vente
volgende veiling / next auction

MAI / MEI / MAY 2022

Pour inclure des lots et obtenir de très bons prix pour vos antiquités et objets d'arts, contactez-nous dès maintenant :

info@mjvsoudant.be et Whatsapp
+32 495 25 16 20 (uniquement pour inclure des lots)

Neem nu contact met ons op om kavels te laten opnemen en zeer mooie prijzen te krijgen voor uw antiek en kunstvoorwerpen :

info@mjvsoudant.be en Whatsapp
+32 495 25 16 20 (alleen voor het opnemen van kavels)

www.mjvsoudant.be

Notre réclame, nos résultats !
Our claim Our results!
Onze resultaten zijn onze beste reclame!